

和室すたじお天野家（あまのや）ロケハン用紹介

本日はロケハンご苦労様です。

天野家は、両親がボランティアで毎年200人外国の方を宿泊させていた家です。



父は戦前アメリカにわたり、戦後はGHQの通訳をしてました。その後会社に勤務し、五か国語を話し、世界中日本の製品を売っておりました。後にボランティアとしてユネスコ認可団体、SERVASINTERNATIONAL JAPAN の日本支部長になり、年間200人の外国の方を無料で宿泊させていました。そのため、和室が残っています。今は我々息子兄弟が住んでおります。認知症の母を介護して、療休二年、早期退職し今は地元世田谷でNPO活動で、地域交流、映像で地域活性化、いじめ反対運動ピンクシャツデーNIPPONの代表もしています。



・メインロケハン後、本撮のご連絡はお早め
にお願いします。

・仮KEEPは長すぎませんようお願い
します。また必ずご返事を下さい。

・他の問い合わせが来た時はお互いに連
絡をしあい、調整していきます。

本日ご確認していただくこと	
御社名	
撮影予定日	月 日 ()
内容	
メインロケハン	月 日 ()
撮影時間	
料金	
お支払方法	
人数	
放送日など	
お返事の期日	月 日 ()
ご担当者様連絡先	
携帯	

担当 天野家代表 天野幸道
電話 3704-7026 携帯090-3506-7798
MAIL tetsuwann.amano@gmail.com

料金表 一時間の価格	ロケナビ見たの割引、(ご相談の範囲、お得意様割引含む)	
	母屋と庭	小スタジオと庭
ムービー15000円 16500円(税込)	12000円 13200円(税込)/1時間 値引は強制しませんように	10000円 11000円(税込)/1時間 値引は強制しませんように
スチール12000円 13200円 (税込)	11000円 12100円(税込)/1時間 値引は強制しませんように	9000円 9900円(税込)/1時間 値引は強制しませんように

セット価格(アマチュア撮影会用):主にコスプレのご利用が多いです。全場所使用可。15人以内で 13200円(税込)/3時間、22000円(税込)/6時間。7, 8, 9時間も大丈夫です。1時間4000円で計算します。人数オーバー-16名~20名 +4000円です。21名~25名 +8000円です。

イベント:スチールの値段に同じです。学生・自主映画:10000/1h

貸出し場所

イベント、ムービー、スチール、撮影会（スチール）を含め、母屋・・・一階部分すべて。床の間、寝間、茶の間、廊下、玄関、台所、風呂場、庭、です。

使用時間：

10:00AM～20:00PM 時間は柔軟に対応。早朝～深夜
遅くなるときは、場合によって1000円増し。早朝 時間外、相談いたします。

小スタジオ・・・離れの9畳のフローリング、6畳の和室1階丸ごと

特別室・・・母屋二階弟の部屋の応接室：10000円+でお使いできます。

弟がいない、平日の昼間などご利用ください。タレントさんの控室、としても利用可能です。

どうしても夜遅くまで撮影があるときは、弟はホテルに泊まるので、ホテル代をいただいております。

夜間撮影

旅館営業法などの問題があるので、夜間撮影代として、泊まりながら撮影を許可するときもあります。

二日続けて撮りたい方は、近くに自由が丘もあり、便利ですよ。自主映画、コスプレの遠征などでご利用されています。

時間は入りからアウトまでで計算をいたします。最低時間の縛りはありません。商用は30分でも対応します。

見取り図 母屋



小スタジオ

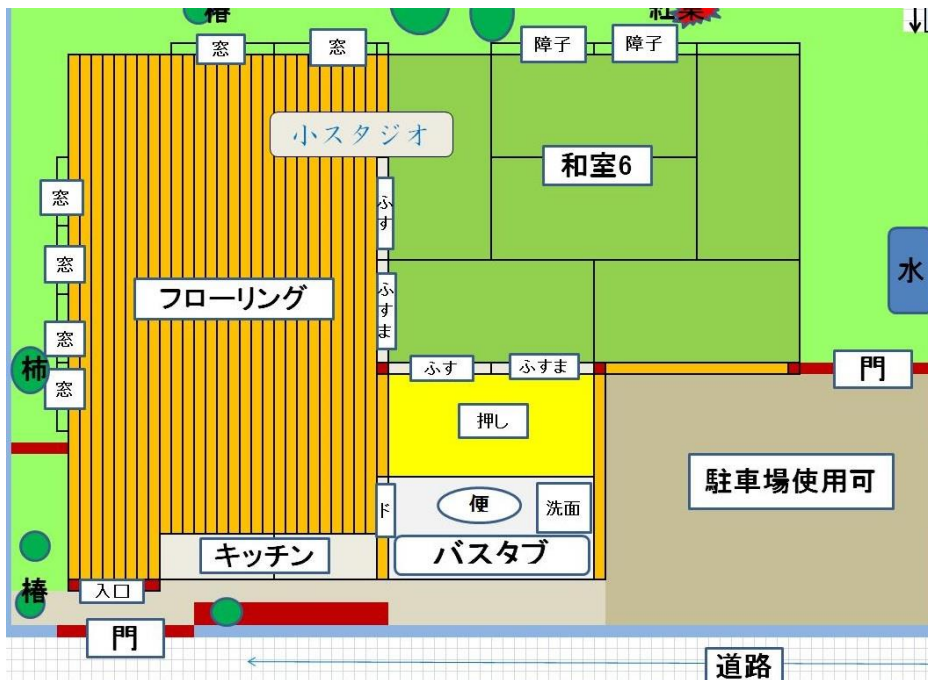

利用規則

- ・利用時間は準備、片付け時間を含みます。inからoutまでです。t
- ・汚損、破損した場合は、実費をご請求いたします。
小物もみな家族の思い出です。古いものは80年以上たつものもあります。気をつけてお使いください。
- ・押し入れなど勝手に開けて家族のものを使用しませんように。
- ・三脚、照明器具を使用する場合は、床やたたみに傷がつかないように、シートなどを持参してご使用ください。土足はできません。
- ・庭での撮影の時は、木々や花を枯らさないように、花壇に入らないようお願いいたします。
- ・天野家は等々力の住宅地にある木造家屋ですので、防災上、敷地内 全面禁煙です。お守りください。

喫煙場所、クーラーの室外機の側に灰皿の缶を置いてあるのでそこをお願いします。

- ・天野家前路上は条例により、路上喫煙が禁止されています。
- ・家の内外での大声でのおしゃべりや品位を欠く行為は厳にお慎みください。
周囲は住宅地です。家の前には世田谷立八幡中学校、近くには産能大があり、学生の通学路になっています。
- ・公序良俗に反する活動や内容の撮影はご遠慮ください。
アダルト、ヌードはお断りしてます。グラビアで水着は大丈夫です。
- ・床の間、茶の間には座卓、などがありますが、撮影時に必要ないときは申し出てください。
使用してない部屋に移動可能です。
- ・講座など開く場合、当家のHPや天野家主人のブログなどでも紹介いたしますが、基本は利用者の方でお集めください。
- ・未成年だけの使用はできません。
- ・ゴミは(生ごみを含めて) お持ち帰りください。
- ・料理をする場合の調味料や洗剤、布巾、食器などはご持参ください。天野家にもございますが、衛生上心配な方はそれをお願いいたします。
湯呑茶碗、グラスは20人分あり貸出し可能です。
- ・衛生管理には十分注意してください。
調理をした料理を 食べて、万が一食中毒などを起こされた場合は責任を負いかねます。
- ・台所は使用後は特に清潔に掃除をしてください。
- ・駐車場は目の前に1台常時可。お車を利用される場合は近隣の有料駐車場をご利用ください。
- ・スタジオの前に道路を挟み大きな月極め駐車場がありますが、駐車場内、その前には物を置いたり、車を絶対に止めないでください。
- ・家の前の道路を使用する場合やジエネ利用、遅くまで撮影がかかる場合はご近所へご挨拶をお願いします。
- ・断りなく道路にレールをひいたり、ご近所の家の前から撮影したりしませんように。
- ・音を完全にカットするためや、映像のために、交通を遮断す行為はおやめ下さい。
強制的に迂回させたり、工事や運動を中断させたりするとクレームが出ます。
- ・座布団は各種枚あります。古いものは80年くらいたちますので、扱いには注意してください。
- ・雪見障子には大きなガラスがついているので、ぶつかって割らないようお気をつけください。
- ・キャンセル料 3日前 25% 二日前50% 前日 50% 当日100%
- ・明らかに使うという意思表示をなされた場合は、申込書がなくてもキャンセル料をいただきます。
- ・連絡のない場合は自動的にキャンセルになります。

映画撮影のご挨拶とお知らせ

平成〇〇年〇月〇〇日

この度、皆様の近隣周辺におきまして・弊社にて制作致します映画、
〇〇〇〇監督作品

「・・・・・・・・」の撮影を行わせて頂く事となり、撮影のご挨拶と詳細をお伝え致します。

撮影にあたりましては・近隣の皆様方にご迷惑をお掛けしないよう、細心の注意を払うと共に、撮影現場周辺の破損、汚損の無いよう、最善の注意を払います。

また、天候等の影響によっては、撮影予定を変更する事がございます。ご了承下さい。

皆様方のご協力を何卒、宜しくお願い申し上げます。

記

〇作 品： 映画「・・・・・・・・」平成25年公開予定

〇撮 影 期 間： 〇〇月〇〇（〇）〇〇：〇〇頃～〇〇：〇〇頃
〇〇月〇〇（〇）〇〇：〇〇頃～〇〇：〇〇頃

〇撮 影 場 所： 和室すたじお天野家

〇撮影スタッフ及び車輛数： 約〇〇名 〇〇台（トラック・マイクロバス等）

〇撮影時のお願い

・撮影の際障は、皆様のご通行を最優先に致します。しかし、所轄警察署の許可を得た上、

機材等の搬入の時や、撮影の本番の時など、一時的（1～3分程度）にご通行を誘導さ

せて頂く場合がございます。誠に恐れ入りますが、ご協力下さいますようお願い申し上

げます。

・撮影当日は、肖像権等の問題がある為、出演者へのサイン等の要求、ビデオ・写真・携

帯電話による撮影も含む）はご遠慮くださいますようお願い致します。

何かございましたら下記までご連絡下さい。

株式会社〇〇〇〇〇〇〇〇〇〇

〒0000-0000東京都〇〇区〇〇〇-〇-〇 〇〇ビル〇F

電話：03-0000-0000 ファックス：03-0000-0000

現場担当者：〇〇〇〇（携帯電話：000-0000-0000）

お願い

電話でお話をされた後、下見などされた後、申込書がないまま、直前にドタキャンされると非常に迷惑です。使用の有無の意思表示は早めにご連絡ください。また、申し込書はすぐにお送りください。10:00~20:00以外の時間を希望される場合は、お申し出ください。可能な場合は、別途料金にて対応いたします。

朝五時半からスタジオを開けた時もあります。前日作り込み許可する時もあります。

弁当

近所のお弁当屋「まごころ」はデリバリーしてくれます。がっちり系の弁当

電話 03-3704-8265

自由が丘の「稲毛屋」は水曜以外、15000円以上で前日までに注文あればデリバリー可。上品系の弁当、タレントさん向き。電話03-3727-0029

金物カツノ：ウエス、工具類など購入可。

西友深沢：歩いて五分、大手のスーパーです。

セブンイレブン：歩いて3分

プロジェクター撮影可 雨戸を閉めて撮影可



八幡中学校前商店会、九品仏商店会、深沢商店会、自由が丘商店会が近いです。



天野家周辺案内

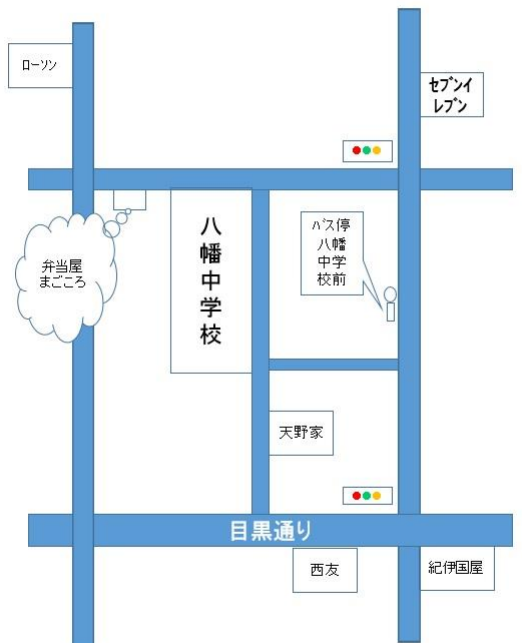

玉泉寺〔墓あり〕



八幡中学校前商店街通り



白山神社

そのほか、こんな場所はないかお聞きくだされば、知っている場所があればご案内いたします。

天野家の小物、天野家の四季折々の庭の写真、家の写真はHPで。

天野家の光景

冬は、廊下や奥の床の間まで日が入ります。縁側がほぼ南向き、縁側の左側が東、右が西です。

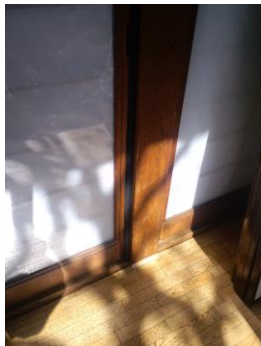

写真は二月正午
縁側は白いカーテン
で陽ざしがやわらかに。
木々の影もお楽しみ
ください。



床の間と茶の間の間のふすまをはずせば、8枚の障子が太陽に照らされた光景が出ます。↑



雪見障子
も室内から
作られたもの
雪が降って
見られる



↑夕陽が映えるとこんな感じです。



寝間のすを戶外し、
ガラス戸にすると青
みがかった色に。後
ろの木々の緑がアク
セント

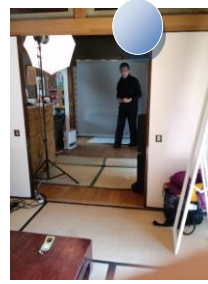

茶の間、小スタジオにバックペーパーを持ち込みポートレイトも同時に撮影可

小スタジオ

田舎家の離れの設定に良いでしょう。元アパートの一室なのでアパートの設定で。ガラス戸を外した場合↑

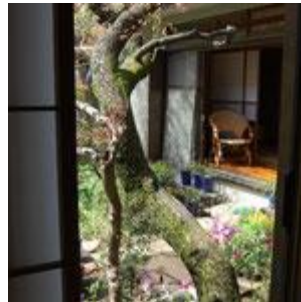
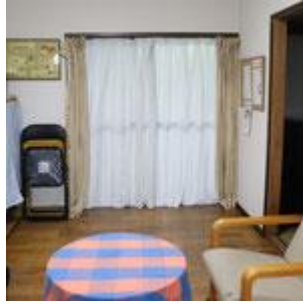

特別室 弟のいない時プラス10000円で、控室など。

ベランダ

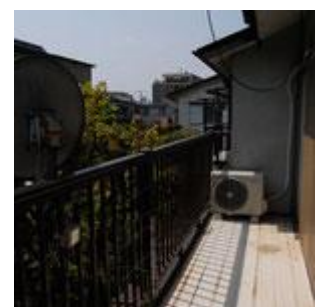

階段

ベランダから庭

小スタジオから庭

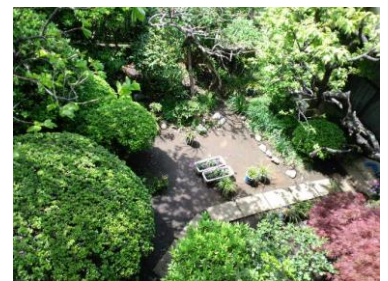

モミジは三本、あります。春は梅の花、鈴蘭、阜月がきれいです。
夏は紫陽花、山吹、ノウゼンカズラ、秋は萩の花がきれいです、また柿の実もなります。
リーフカーテンで外から見えにくくしてあります。



鹿威し つくばい

棚

造花をあしらえる



小物



ふすまを外すと十二畳の部屋↓

蓋を外すと掘りごたつ、中から撮影するとローアングルの撮影可



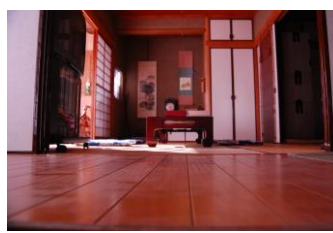

掘りごたつの中から撮影できます。
床から人が出てくるシーン、猫の目
目線天井を見あげるシーンなど。



すだれやす戸で古い家の雰囲気を出せます。



庭に脚立を立て梅の枝越しに

屋根の上から

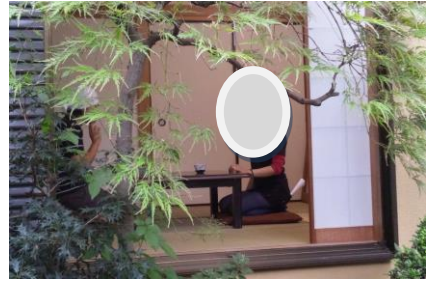

ガラス戸を外せば広い抜け

日差しが強い時は屋根に日除け

小スタジオのガラス戸、障子を外すと旅館の離れ



寝間のふすまを外し箆箆をどける

寝間

寝間から床の間

庭から床の間・寝間

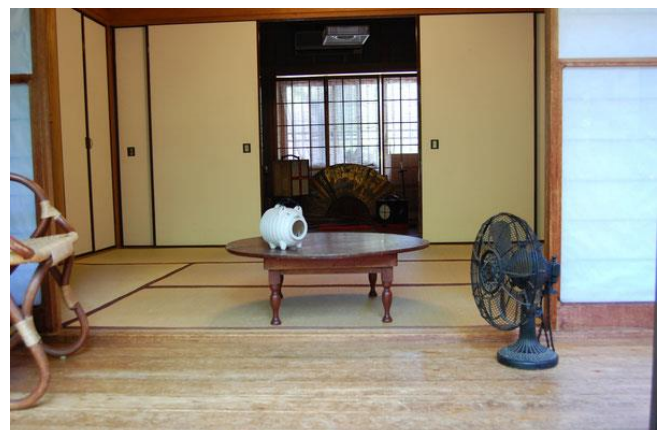

和室すたじお天野家 撮影規約

1撮影可能時間

- ・使用時間は設営から清掃後完全捕収までの時間とします。

撮影日時 月 日 () : ~ :

作品名・使用目的

- ・撮影開始及び完了時には必ず担当にご報告ください。予定時間を超過する場合は事前の連絡をお願いします。
- 2・**撮影の受入れについて。**下記に触れる場合、作品の内容次第ではご協力できないこともあります。
 - ・安全に支障をきたす、または施設を傷つけるおそれのあるもの。
 - ・公序良俗に反する、または社会道徳上悪影響を及ぼす、あるいは弊社イメージを傷つけるもの。
 - ・当社及び当該施設が不相当と判断したもの。

3・撮影時の注意事項・・・ 詳しくは利用規則をご覧ください。(HP、ノウハウ冊子)

下記には十分ご注意ください。守れない場合、弊社には撮影をストップさせる権利があります。

- ・当仕スタッフの指示に従い、事前の打ち合わせ内容を逸脱しないこと。
- ・周辺住民やお客様に迷惑をかけたり、プライバシーを侵害したりしないこと。
- ・駐車スペースや飲食・喫煙・控え室・トイレなどは所定の場所で行うこと。

4・現状復帰・破損

- ・撮影終了後、事前のレイアウトのように現状を復帰をし、汚れた場合は清掃してください。
- ・施設の什器備品などに破損損傷を与えた場合は、すみやかに担当にお知らせください。
- ・破損損傷があった場合は、御社が全責任を負い、修理していただくかその修理・損害賠償をご負担いただきます。

5・目的外使用・作品の差し止め

- ・事前に確認していたものと異なる使用をする場合、必ずご連絡をお願いします。
- ・撮影が事前の内容と全く異なり、弊社のイメージを著しく損なう恐れがある場合は、違約金を請求することがあります。

6・撮影料金 (施設利用料・キャンセル料・お支払い)

施設利用料は当初の取り決めに従い、お支払い下さい。

- ・既にご予約いただいた撮影のお取り消しは、3日前25%、前々日50%、前日50%、当日100%のキャンセル料のお支払いをお願いします。
- ・急なキャンセルのない様、撮影日前に一度確認のご連絡をお願いします。
- ・ご延長される場合は、1時間の料金×1h、30分ならば×0.5hのご料金となります。
- ・お支払いは当日、現金or請求書 (月 日までのお支払い*当月末希望) にてお願いします。

7・作品の出品・著作権に関して

- ・放送・公開日・発売日が確定しましたら必ずご連絡ください。
- ・以下は遵守できる規約にチェックを入れてください。

口完成した作品は可能であれば放送日などお知らせください。

口クレジットの協力をお願いします。

1お返事期日 月 日 () ノウハウ

2お返事期日 月 日 () メインノウハウ

- 8. **免責事項** 自然災害、戦争、内乱、法令の改廃・制定、その他争議行為、輸送機関の事故、周辺の予測不可能な工事、その他の不可抗力により、撮影に支障が生じた場合はその責任を負わないものとします。

.....

上記の各事項を了解し・遵守するよう全スタッフ及び全キャストに徹底いたします。

また、事取やトラブルのないように、最新の注意を払って撮影を行います。

平成 年 月 日 制作会社

現場責任者

印

緊急連絡先

- -

和室すたじお天野家駐車場

○家の前月極：間違いに注意 ハイエースクラスOK、ロケバス不可
駐車場内たむろしたり、喫煙、荷物を置くのは不可

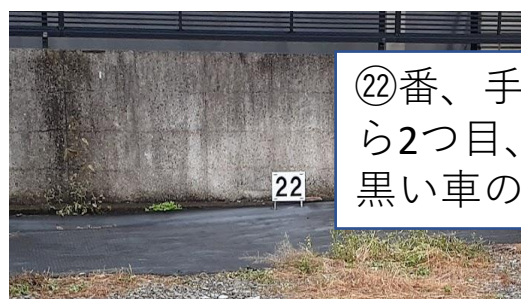
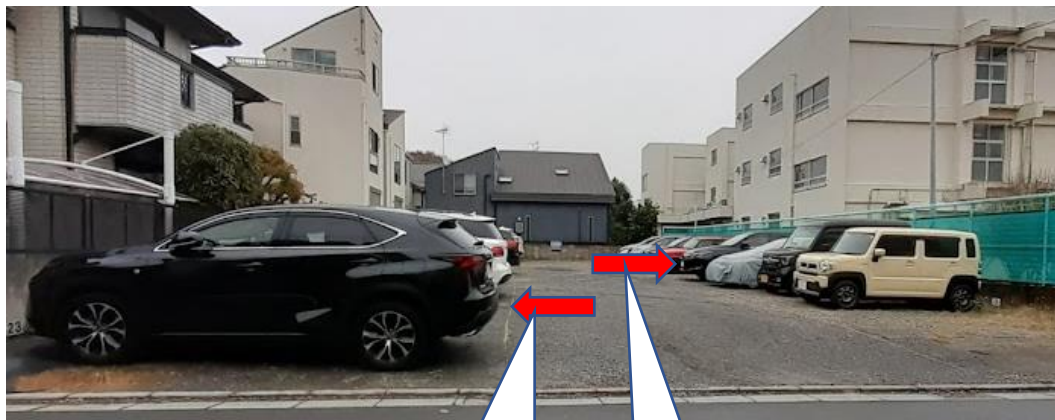

②②番、手前から2つ目、写真黒い車の後ろ



⑧番、弟がない時のみ

○天野家敷地内：車高165cm以内乗用車可。機材置き場利用可。



○左隣の家の方が[アプリ特P](https://toku-p.earth-car.com/parking-detail/310009170)で駐車場を貸し出されています。お申し込みは直接ネットからお願いします。ご予約は各自でお願いいたします。

<https://toku-p.earth-car.com/parking-detail/310009170>
検索 予約できる特P駐車場
等々力6-21-21駐車場